

Mit Eingabemasken schneller und einfacher erfassen

cobra erlaubt die Gestaltung eigener Eingabemasken – das heißt, Systemverwalter können die Dialogboxen zum Darstellen und Erfassen von Adressen, Zusatzdaten, Kontakten usw. selbst gestalten. Dabei legen sie fest, welche Datenfelder in den Dialogen angezeigt und wie diese Felder angeordnet werden sollen. Ebenso kann gesteuert werden, ob die Eingabemaske nur bei der Neuanlage oder beim Bearbeiten eines Datensatzes auf dem Bildschirm erscheint.

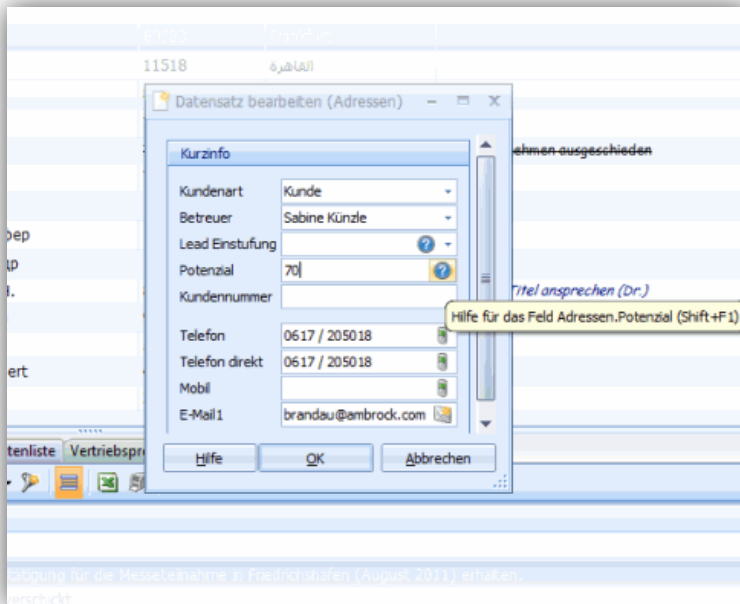

Übrigens können mit cobra CRM PLUS und cobra CRM PRO zu verschiedenen Feldern eigene Kommentare als Arbeitshilfen (?) hinterlegt werden. Das macht die Eingabe insbesondere für "Neulinge" noch einfacher.